FUNKY

REF : FUN30WCTC – FUN30BCTC







FUNKY est un luminaire Track light rail 3 allumages orientable à choix de puissance et CTC.

Avantages produit

- Luminaire sur rail polyvalent
- Faisceau ZOOM de 24° - 60°
- Choix de puissance 20W / 25W / 30W
- CTC 2700/3000/4000K
- IRC > 90

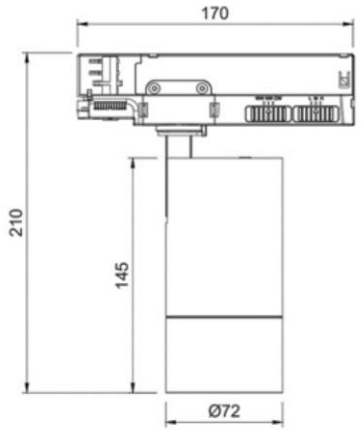

Données physiques

Matériaux	Aluminium
Couleurs	Noir ou blanc
Mode de fixation	rail 3 Allumages
Ø*H (mm)	210 x 170
Poids (gr)	580 g
Diamètre corp d'éclairage	72 mm

Référence	Couleur	Technologie	Puissance	Température de couleur
FUN30WCTC	○	CTC	20W / 25W / 30W	2700/3000/4000K
FUN30BCTC	●			

Les valeurs de flux lumineux et puissances sont soumises à une tolérance de plus ou moins 10%. Nous nous efforçons de tenir à jour nos données techniques sur l'ensemble de nos supports mais en aucun cas la responsabilité d'Asled pourra être engagée en cas d'erreur involontaire.

PERFORMANCES

Flux (lm) en 4000K	20W: 2022 / 30W: 2663 lm
Puissance (W)	20 W / 25 W /30W
Valeur d'intensité max (cd)	2376 cd
Température (°K)	2700°K / 3000°K / 4000°K
Eblouissement UGR 4H8H (70%, 50%, 20%) C0 / C90	< 22



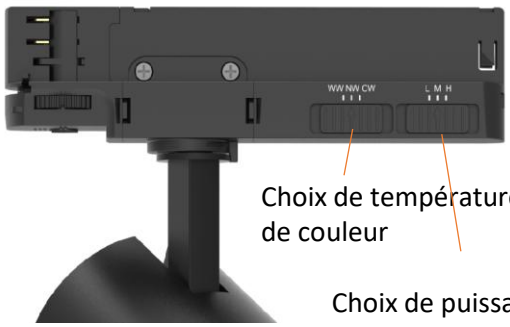

ZOOM 24°/60°

100 lm/W — RENDEMENT

UGR 17

54000 HEURES — L80 B10

90 IRC

3 MACADAM

GROUPE O — IEC 62471

ORIENTABLE

3000K CTC 2700K 4000K

IP40

CLASSE II

> 0,9 COS φ

IK 05

< 15 THD

Tc° -20° +45°

5 ANS GARANTIE

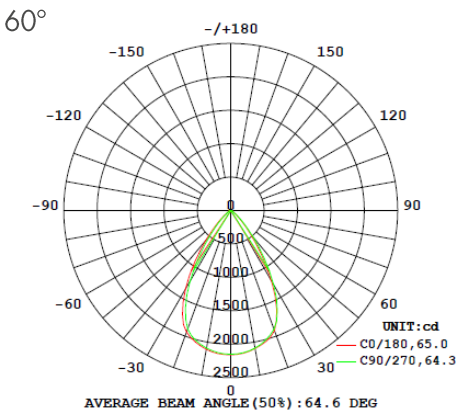

EXEMPLES



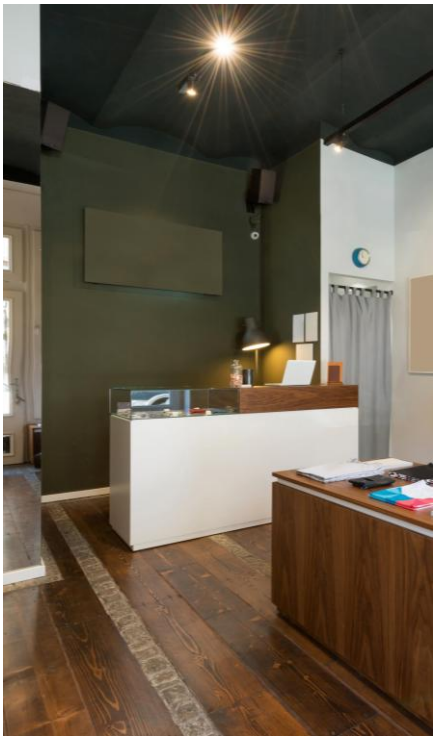



Les valeurs de flux lumineux et puissances sont soumises à une tolérance de plus ou moins 10%. Nous nous efforçons de tenir à jour nos données techniques sur l'ensemble de nos supports mais en aucun cas la responsabilité d'Asled pourra être engagée en cas d'erreur involontaire.

ASLED LIGHTING SOLUTIONS